

OLTPT

Auditoría Médica Computarizada en Tiempo Real

MVS Sistemas de Salud

Instalaciones

CAMI Centro Médico de San Francisco

SOS Cooperativa Médica Villa María

SISTEMA DE CONTROL Y GESTION DE LA SALUD

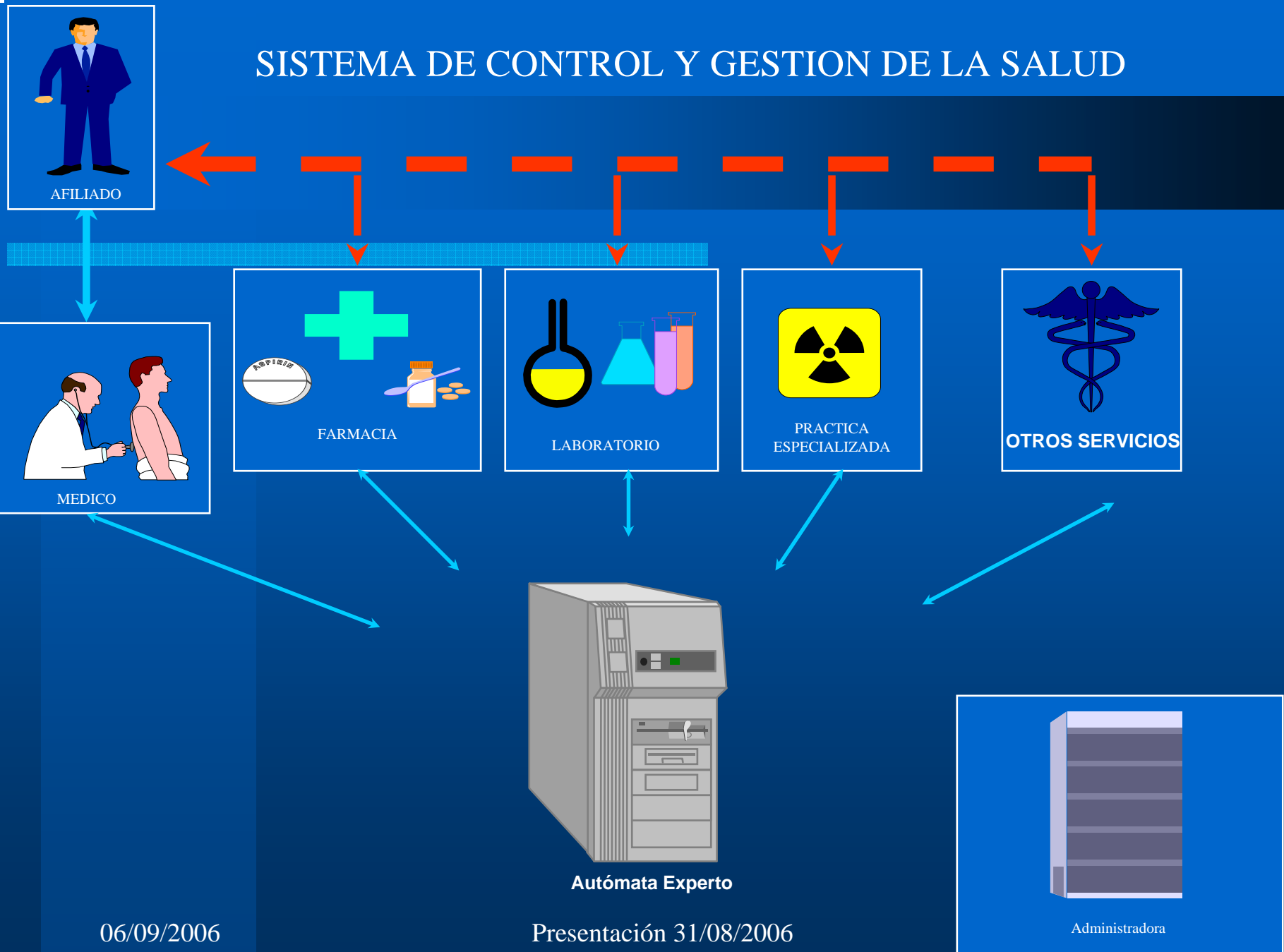

ESQUEMA GENERAL DE FUNCIONAMIENTO

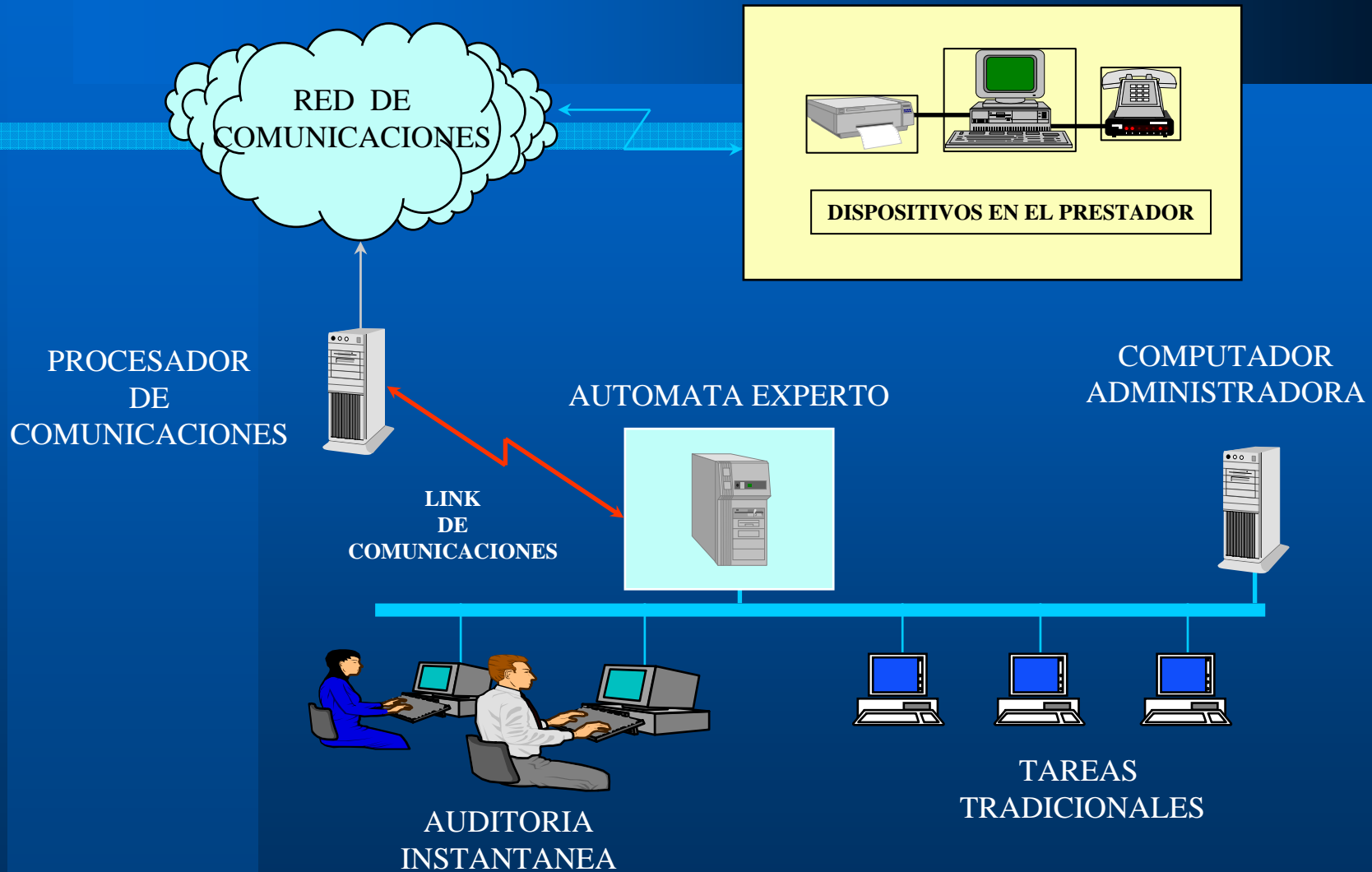

Objetivos del Sistema

● Administrador

- Auditoria del Acto Médico 100% x 100% En Línea y en Tiempo Real.
- Aumentar la cobertura geográfica y el volúmen de afiliados, manteniendo la estructura existente.
- Control Instantáneo de los parámetros de operación, manteniendo el equilibrio financiero del Administrador.
- Accionar dinámicamente e inmediatamente sobre la operación (Establecer bloqueos, modificar valores, establecer coberturas crónicas, etc.).
- Gravoferificación de datos instante a instante.
- Ajustar el funcionamiento al modelo operativo programado.

Objetivos del Sistema

● Auditor

- Facilite y complemente el trabajo del auditor.
- Solo necesita concentrarse en aquellos casos excepcionales.
- Puede operar en cualquier instancia desde cualquier lugar.
- Dispone de tiempo para el análisis y composición del gasto.
- Programa los parámetros de operación del Sistema Experto

Objetivos del Sistema

● Prestador

- Mejorar Servicios al Prestador.
- Eliminar débitos como consecuencia de la Auditoría en Línea.
- Acreditación instantánea y directa al efector de la práctica, posibilitado por la registración auditada en línea..

Objetivos del Sistema

● Afiliado

- Mejorar servicios al afiliado, al no tener que concurrir a las oficinas del Administrador para solicitar bonos de prestaciones (Concorre solo por excepciones de auditoría).
- Mayor y mejor cobertura, como consecuencia de la auditoría en línea del total de las transacciones, control del 100% de las prestaciones en forma individualizada.

Prestación del Sistema

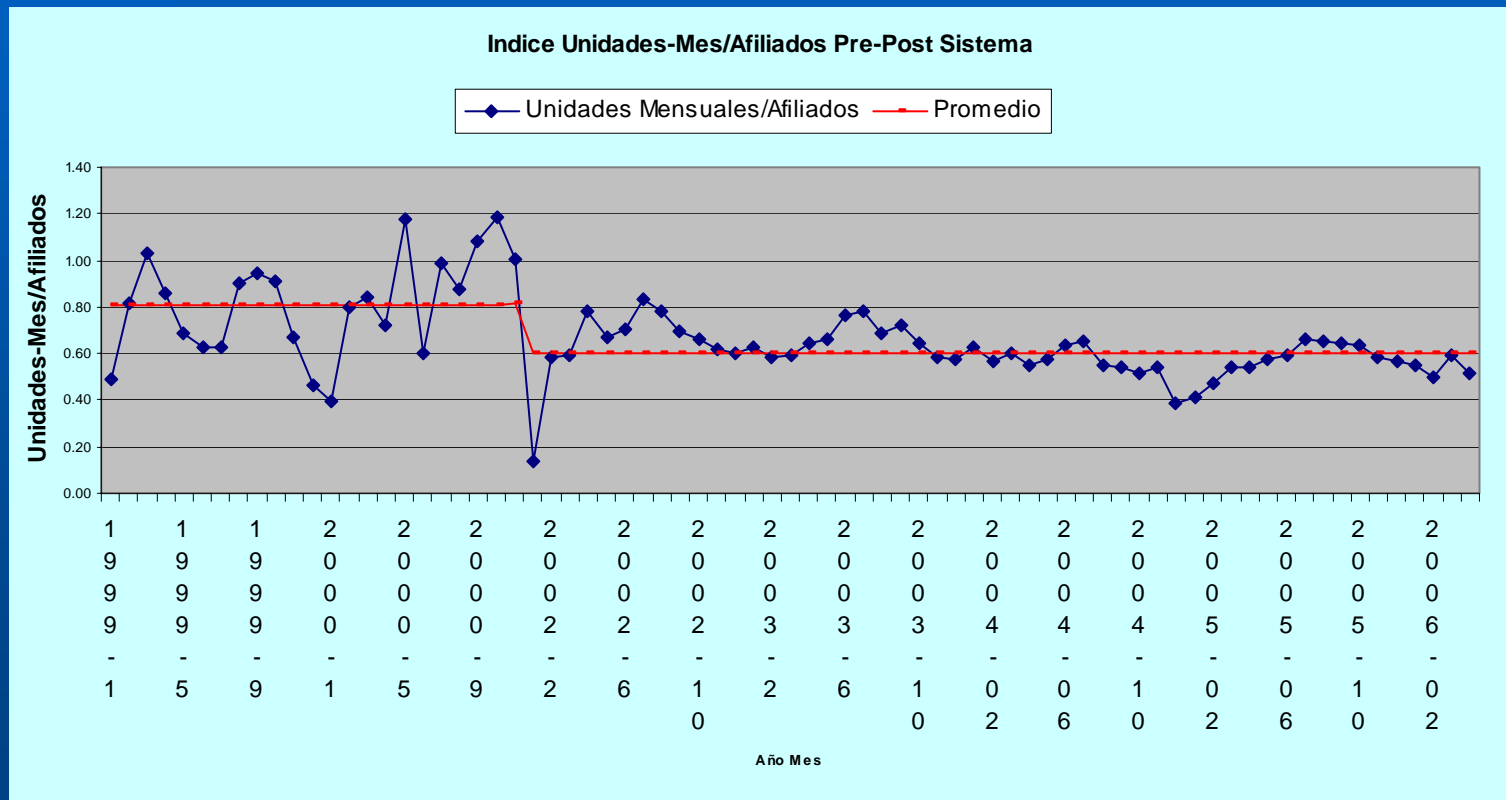

Prestación del Sistema

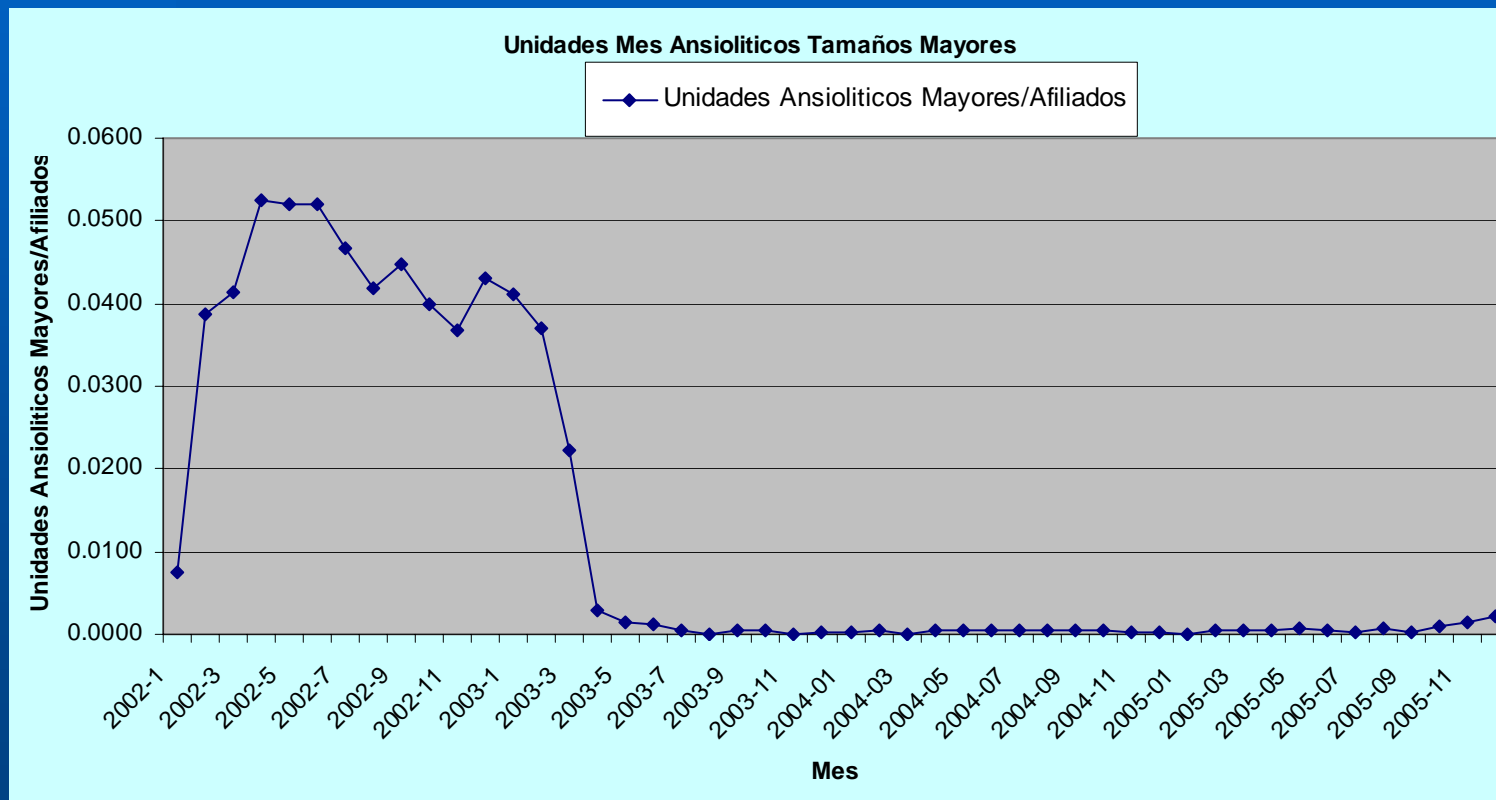

Prestación del Sistema

Tablero diario de Control

	Recetas	Unidades	Unid. X Receta	CPR	Afiliados	RAA	UAA	CPU
04/2006	1480	2321	1.57	\$ 59.73	3817	4.65	7.30	\$ 38.08
03/2006	1726	2795	1.62	\$ 60.72	3847	5.38	8.72	\$ 37.50

Monto Total Facturado

Fecha	Afiliado	O. Soc	Total	Cobertura Promedio	Cápita
30/04/2006	\$ 52,490.12	\$ 35,904.51	\$ 88,394.63	41%	\$ 9.41

Monto Total Facturado por Banda

Banda	Monto Afiliado	Monto O. Soc	Monto Facturado
0	\$ 18,804.65	\$ 9,645.31	\$ 28,449.96
1	\$ 11,397.90	\$ 5,210.42	\$ 16,608.32
2	\$ 20,697.94	\$ 16,580.02	\$ 37,277.96
3	\$ 975.97	\$ 972.32	\$ 1,948.29
4	\$ 613.66	\$ 1,412.66	\$ 2,026.32
5	\$ -	\$ 2,083.78	\$ 2,083.78
TOTAL	\$ 52,490.12	\$ 35,904.51	\$ 88,394.63

Monto Total Facturado por Plan

Plan	Afiliado	O. Soc.	Total
Dorado	\$ 15,283.39	\$ 11,751.16	\$ 27,034.55
Dorado Joven	\$ 131.70	\$ 71.09	\$ 202.79
Especial	\$ 14,232.05	\$ 9,977.40	\$ 24,209.45
Especial Joven	\$ 764.18	\$ 379.66	\$ 1,143.84
Familiar	\$ 70.08	\$ 37.91	\$ 107.99
Media Cuota	\$ 39.43	\$ 16.90	\$ 56.33
MEDICOS MUTUAL TITL	\$ 318.72	\$ 212.49	\$ 531.21
OSCEP BASICO	\$ 288.46	\$ 159.64	\$ 448.10
OSCEP EJECUTIVO	\$ 1,461.71	\$ 895.26	\$ 2,356.97
PREVENCION ADULTO:	\$ 1,981.87	\$ 1,296.05	\$ 3,277.92
PRIVILEGIO	\$ 860.00	\$ 782.23	\$ 1,642.23
Prof. Odont. Bioq. Farm.	\$ 138.86	\$ 67.16	\$ 206.02
Profesional Medico	\$ 514.88	\$ 293.73	\$ 808.61
SOS ESTUDIANTIL	\$ 413.48	\$ 222.86	\$ 636.34
SOS INTEGRAL	\$ 6,306.09	\$ 4,056.50	\$ 10,362.59
SOS TOTAL	\$ 9,419.23	\$ 5,498.18	\$ 14,917.41
V.I.P	\$ 195.99	\$ 156.29	\$ 352.28
VIP. Prof. Abog. Arq. Ing	\$ 70.00	\$ 30.00	\$ 100.00
TOTAL	\$ 52,490.12	\$ 35,904.51	\$ 88,394.63
Medicos	\$ 318.72	\$ 212.49	\$ 531.21
Neto	\$ 52,171.40	\$ 35,692.02	\$ 87,863.42

Prestación del Sistema

Indice Normalizado de Fisioterapia por Edad
(Códigos / Afiliados Año)
Fuente OLTP System © 1996-2000 by MSV S.R.L.

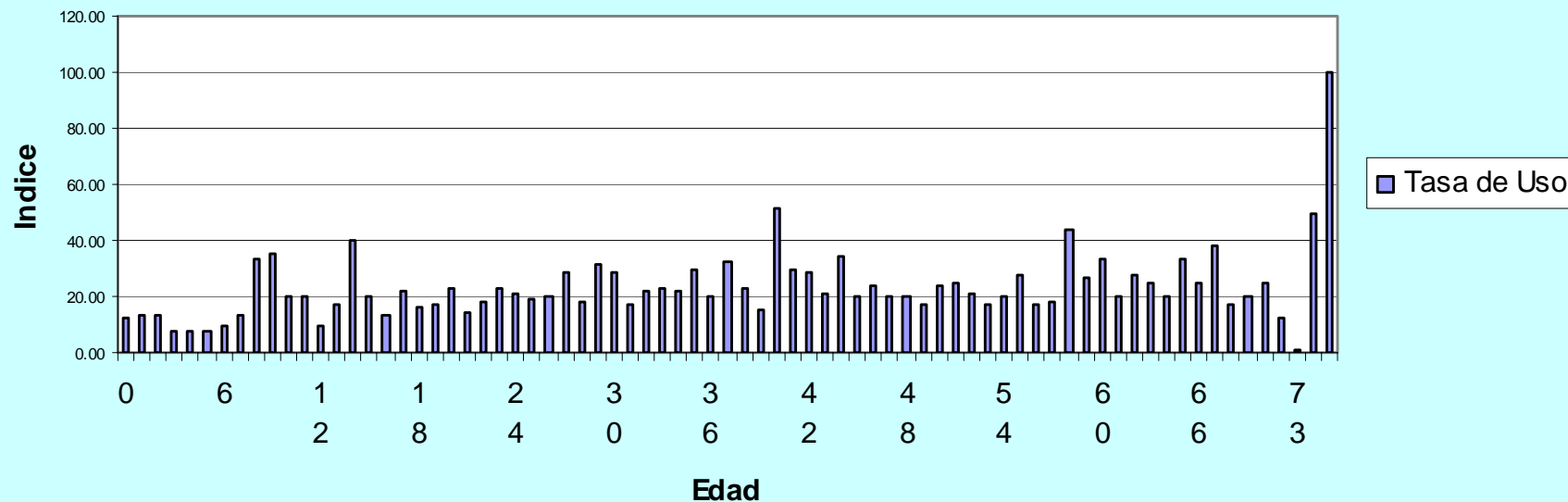

FIN DE LA PRESENTACION